

# Area de gestión: Almacén I

Se definen aquí, mediante un código y una descripción, todos aquellos procesos que intervienen en la rutina cotidiana de un almacén, tales como compras, ventas, traspasos, regularización, montajes, etc.

Podemos realizar Ajustes de Inventario, debemos crear un movimiento al que podemos denominar Inventario o Ajuste, e indicarlo en Configuración de Empresa.

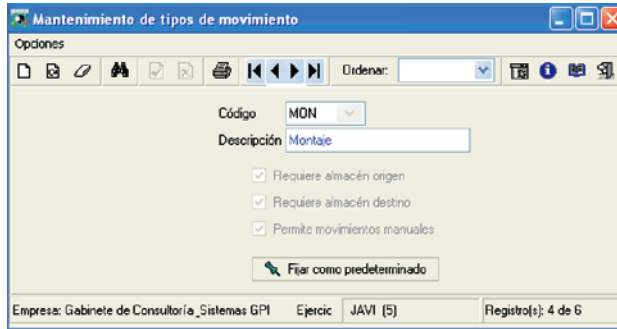

La aplicación gestión-gpi permite la posibilidad de realizar el cierre de inventario en la fecha deseada y automáticamente nos guardará el stock de todos los artículos.

El cierre de inventario puede realizarse a fecha pasada.

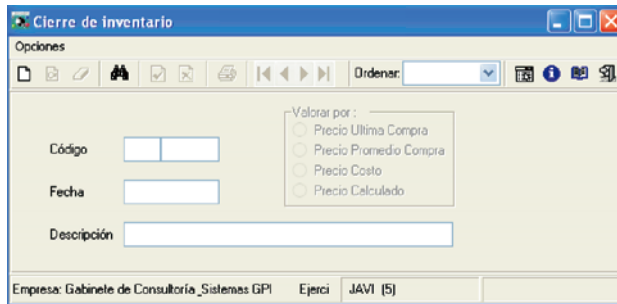

Después de haber realizado el listado de recuento, debemos realizar el Ajuste de Inventario. Cuando accedemos a esta pantalla, el programa nos muestra automáticamente los artículos de los que hemos realizado el recuento, con sus correspondientes cantidades y cantidades reales. Es aquí donde vamos a poder realizar el ajuste, introduciendo nosotros la cantidad real de los artículos inventariados (es decir, la que realmente tenemos en Almacén).

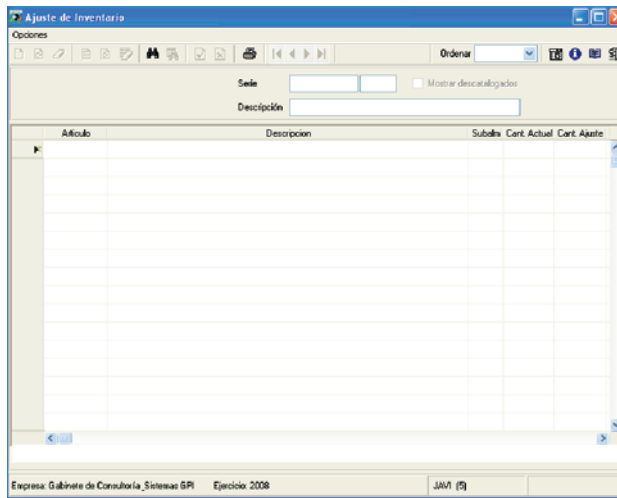

Ficha de Stock de producto: nos muestra la ficha del artículo que seleccionemos y entre determinadas fechas que vamos a indicar, con todos los movimientos realizados en relación con ese artículo: existencia inicial, factura de compras, factura de ventas, traspaso, montaje, etc. Indicando sus entradas y salidas, el precio, el importe y las existencias (stock).

FICHA DE PRODUCTO		Fecha 17/02/2008			
Desde: 01/01/2007 Hasta: 31/12/2007		Divisa: EURO			
Fecha	Albarán	Clase Proveedor	ENTRADAS UNI	SALIDAS UNI	EXISTENCIAS UNI
Producto: SPB Servicios Profesionales Básicos			Subalmacen: GRAL. General		
01/01/2007		EXISTENCIA INICIAL			-20,50
05/01/2007	AV7700000041	1351 P.A.	0,00	1,00	70,00
15/01/2007	AV7700000261	1390 SED	0,00	5,00	35,00
13/02/2007	AV7700000220	1351 P.A.	0,00	1,00	35,00
16/07/2007	AV7700001645	1397 FC	0,00	1,00	32,00
31/07/2007	AV7700001210	1373 GAR	0,00	1,00	175,00
31/07/2007	AV7700001228	1371 TRAP.	0,00	1,00	30,00
06/08/2007	AV7700001281	1362 SUCR.	0,00	1,00	30,00
03/09/2007	ACT7000000402	4 DFC	1,00	0,00	35,00
03/09/2007	ACT7000000401	4 DFC	1,00	0,00	9,20
TOTAL PRODUCTO			2,00	11,00	-29,50

## Almacén

Cientes.  
Proveedores.  
Artículos.

Unidades.  
Familias.  
Almacenes.  
Tipos de movimiento.  
Tipos de porte.  
Agencias de transporte.  
Embalajes.  
Ubicación de almacenes.

Consulta de movimientos.  
Traspasos.  
Montaje de artículos.  
Despiece de artículos.

Propuesta pedido s/mínimo.  
Propuesta pedido s/consumo.  
General de acumulados.  
Rotación de artículos.  
Rotación de artículos excel.  
Ficha stock de producto.  
Listado inventario valorado.  
Listado inv. Valorado por Difer.  
Listado comparativo.

Cierre de inventario.  
Activar inventario.  
Listado de recuento.  
Ajuste de inventario.  
Activar cierre contable.  
Ajuste contable.  
Borrar inventarios.

Etiquetas de artículos.  
Etiquetas de envío.  
Regenerar stock.  
Inicializar stock.

Expediciones.  
Asignación de albaranes.  
Asignación de traspasos.  
Mantenimiento.  
Generación de etiquetas.  
Preparación de envíos.  
Packing.  
Carta de Portes.  
Portes ADR, documentos de vehículos, normativa ADR, etc.

## Desarrollamos su negocio

C/ Valdivia, 11-13, Bajo  
24010 Trobajo del Camino (León)  
Tel. 987 215 246 - 987 656 098  
Fax 987 656 099  
info@informaticagpi.com  
www.informaticagpi.com

## Area de gestión: Almacén II

Montaje de Artículos: el sistema nos permite seleccionar el artículo que vamos a montar, el subalmacén al que pertenece, la fecha y la cantidad. Al aceptar estos datos, la aplicación nos rellena las líneas de forma automática, mostrándonos los artículos de los que vamos a realizar el montaje. En la zona inferior de la pantalla se nos da información acerca del artículo padre y el stock actual del mismo.

Consulta de Movimientos: se trata de un listado en el que se describen todas aquellas entradas, salidas, traspasos, etc. de un almacén.

Se especifica el artículo del que se trata, el tipo de movimiento, los diferentes almacenes (de origen y destino), así como el código del documento que originó tal movimiento.

Etiquetas de Envío: aquí generamos el "Packing List" (lista de bultos) que entregamos al transportista.

A cada albarán se le asigna un envío, aunque luego se tenga la oportunidad de agruparlos en uno sólo. Gestión-gpi ofrece la posibilidad de sugerirte el número de bultos y tipo de embalaje que un determinado albarán origina, al igual que la agencia de transportes más adecuada para el tipo de envío.

### Almacén

Cientes.  
Proveedores.  
Artículos.

Unidades.  
Familias.  
Almacenes.  
Tipos de movimiento.  
Tipos de porte.  
Agencias de transporte.  
Embalajes.  
Ubicación de almacenes.

Consulta de movimientos.  
Traspasos.  
Montaje de artículos.  
Despiece de artículos.

Propuesta pedido s/mínimo.  
Propuesta pedido s/consumo.  
General de acumulados.  
Rotación de artículos.  
Rotación de artículos excel.  
Ficha stock de producto.  
Listado inventario valorado.  
Listado inv. Valorado por Difere.  
Listado comparativo.

Cierre de inventario.  
Activar inventario.  
Listado de recuento.  
Ajuste de inventario.  
Activar cierre contable.  
Ajuste contable.  
Borrar inventarios.

Etiquetas de artículos.  
Etiquetas de envío.  
Regenerar stock.  
Inicializar stock.

Expediciones.  
Asignación de albaranes.  
Asignación de traspasos.  
Mantenimiento.  
Generación de etiquetas.  
Preparación de envíos.  
Packing.  
Carta de Portes.  
Portes ADR, documentos de vehículos, normativa ADR, etc.

### Desarrollamos su negocio

C/ Valdivia, 11-13, Bajo  
24010 Trobajo del Camino (León)  
Tel. 987 215 246 - 987 656 098  
Fax 987 656 099  
info@informaticagpi.com  
www.informaticagpi.com

# ALMACEN

